

てとて

tetote

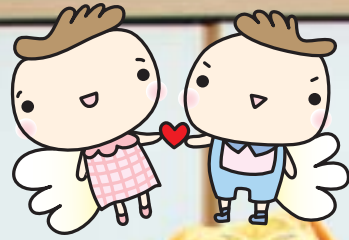

特集インタビュー

普段からのつながりを、災害時の力に
～近江さくらが丘の取り組みから～

平成28年度事業計画・予算
マイささえあいスタイル
大きくな～れ

回覧板は
一声かけて
手から手へ

～米原市社協では、地域での
見守り活動を推進しています～

《写真》
放課後児童クラブ
手づくり給食の風景
「ちらし寿司できたよ！」

「この広報紙は音訳ボランティアによって視覚障がい者の方に音声でもお届けしています。」

普段からのつながりを、災害時の力に 〜近江さくらが丘の取り組みから〜

平成二十八年四月十四日、熊本県熊本地方において震度7の地震が発生し、以降連続した揺れによって県内の広い地域で被害が報告されています。犠牲となられた方々に謹んで哀悼の意を表しますとともに、被災されたすべての方に心からお見舞い申し上げます。このような災害は全国いつどこで起きてもおかしくない状況にあり、そのような中で、米原市においても災害における被害を最小限に食い止める取り組みを各自治会で進めていただいております。今回は災害時要配慮者支援体制の整備を進められた近江さくらが丘の前自治会長、近藤月彦さんにお話を伺いました。

社協：昨年度、自治会の避難支援体制整備を進めようと思われたきっかけについてお聞かせください。

近藤：以前から、自治会の担当民生委員児童委員さんから、災害時避難支援体制の必要性についてお話を聞いていました。そんな中で、昨年度自治会長を拝命し、4月に米原市社会福祉協議会で開催された合同説明会において、これからの福祉のあり方、制度やサービスと合わせて、地域住民同士の支え合い活動、自治会だからこそのできる取り組み『「近助活動」』の話聞き、その必要性についてあらためて実感しました。

そこで、民生委員さん、自治会長、自治会役員の3人で、

話し合いの場を設け、取り組みを是非進めていこうということになりました。

社協：具体的にどのような取り組みを進められたのでしょうか。

近藤：なにせ初めてのことでしたから、まずは地域福祉懇

談会を開催し、社協の方から他地域の事例などを聞かせてもらいました。その話を受け



さくらが丘の取り組みのチラシ

て、具体的な進め方について民生委員児童委員さん、役員さんの三者で相談を行った結果、当自治会の場合、ぜひ高齢化も進んでいることが分かっていましたので、今回はまず、七十歳以上の高齢者の一人暮らしの方を支援対象として、ご近所の支援体制を構築することにしました。三人



8割近い方が、住民の手で救出されています。

近藤 月彦氏

近江さくらが丘
前自治会長

つきひこ

月彦氏

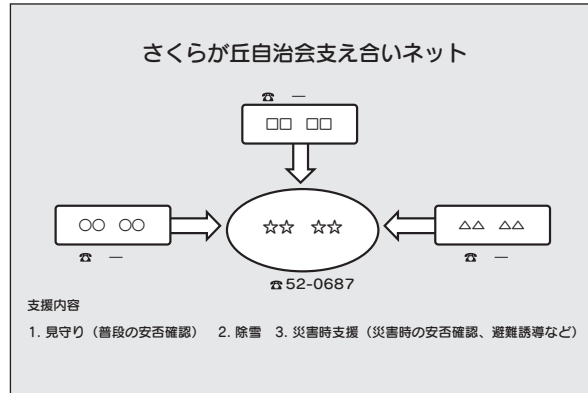

でその方のお宅へ訪問し、取り組みの概要について説明を行ったところ、皆さんもぜひ進めてもらいたいとの声を頂きました。支援者になつてくださる方にも同じように説明したところ、賛同いただきましたので、スムーズに体制構築が進んだかと思えます。

社協：その際大切にされたことなどはありますか。

近藤：取り組みの進捗状況等については、随時文書などで区民の方へお伝えしてまいりました。地域福祉懇談会と同様に、常に共有することを大切にしました。

社協：近江さくらが丘では、以前からこういった取り組みには熱心な地域だったのでしょうか。

近藤：いえ、元々新興住宅地でもあり、例えば小さいころから一緒に小学校に行つて、というようにつながりや関係性はあまり強くなく、ご近所

同士の支え合いというのなかなか難しいのが現状です。

社協：取り組みを通じて、感じられたことなどをお聞かせください。

近藤：今回の取り組みは、災害時に支援が必要な高齢者の方などを迅速に助けるといのが一番の目的ではあります。登録いただいた高齢者の方に対し、日常から見守りや

除雪やゴミ出しなどのちょっとしたお手伝いなども取り組みの中にも盛り込んでいます。普段からのつながりや支え合いがあつて、この体制が機能するものだと改めて実感しました。

南海トラフによる地震津波災害予想



南海トラフ地震が起こった際、滋賀県は震度6強の地震が発生すると予想されます。

社協：今回のお話にもあつたように、災害時の助け合いは、日頃からの繋がり、支え合いが大きな力となつて発揮されます。皆さんの自治会においても、住民全体の理解を図りながら、取り組みを進めていただきたいと思ひます。社会福祉協議会としても支援させていただきたいと考えています。

平成二十八年熊本地震災害義援金の募集については10ページをご覧ください。

基本方針

平成28年度は、社会福祉法等の一部を改正する法律の施行や昨年施行された、生活困窮者自立支援制度の本格実施、介護保険制度の改正による新しい総合事業（介護予防・生活支援サービス事業と一般介護予防事業）が開始される年です。

本会では、これらのことを踏まえた事業運営と併せ、最終年度（5年目）となる本会地域福祉活動推進計画の見直しと、つながり地域暮らしを支えきるための更なる取り組みの充実が求められています。

特に、昨年度開設された地域支え合いセンターを核とした、住民相互の支え合い活動の充実と多様なサービス提供主体の参画を求めながら、市内に必要な社会資源開発を目的とした協議体の立ち上げ、並びに権利

京市社会福祉協議会事業計画



暮らし方ノート講座

1 地域支えあい事業の推進と支援体制の充実を図ります。

重点項目



介護予防事業 健康教室

2 相談窓口の充実強化と寄り添い支援の充実を図ります。

がりで暮らしをきる



3 自立と在宅生活の継続に向けた支援の充実を図ります。

擁護センターや障がい者相談支援センターは、生活困窮者自立支援事業などの充実に努めます。

また、利用者の自立支援や重度化予防に向けた支援として、個々のニーズや状態に応じたサービスを引き続き提供するとともに、介護予防の普及啓発や予防プログラムを活用した事業の実施に努めます。

さらに、市内の介護人材、福祉人材の育成と確保を図るため、今年度も引き続き「介護職員初任者研修」を開催します。

以上のような取り組みを推進するため、引き続き本会職員の質の向上と処遇体制の整備を図るとともに、改正社会福祉法に対応した会務運営を進めます。

平成28年度社会福祉法人米原



災害ボランティアセンター運営サポーター研修

4 地域における公益的な活動の推進を図ります。



地域応援プロジェクト-ツナガル- 移動販売の調整

5 災害時の支援体制の強化を図ります。

6 社協組織力の強化を図ります。

つな
地域の善
支え



平成28年度 一般会計予算

収入合計 733,741 千円

(内訳) 単位:千円

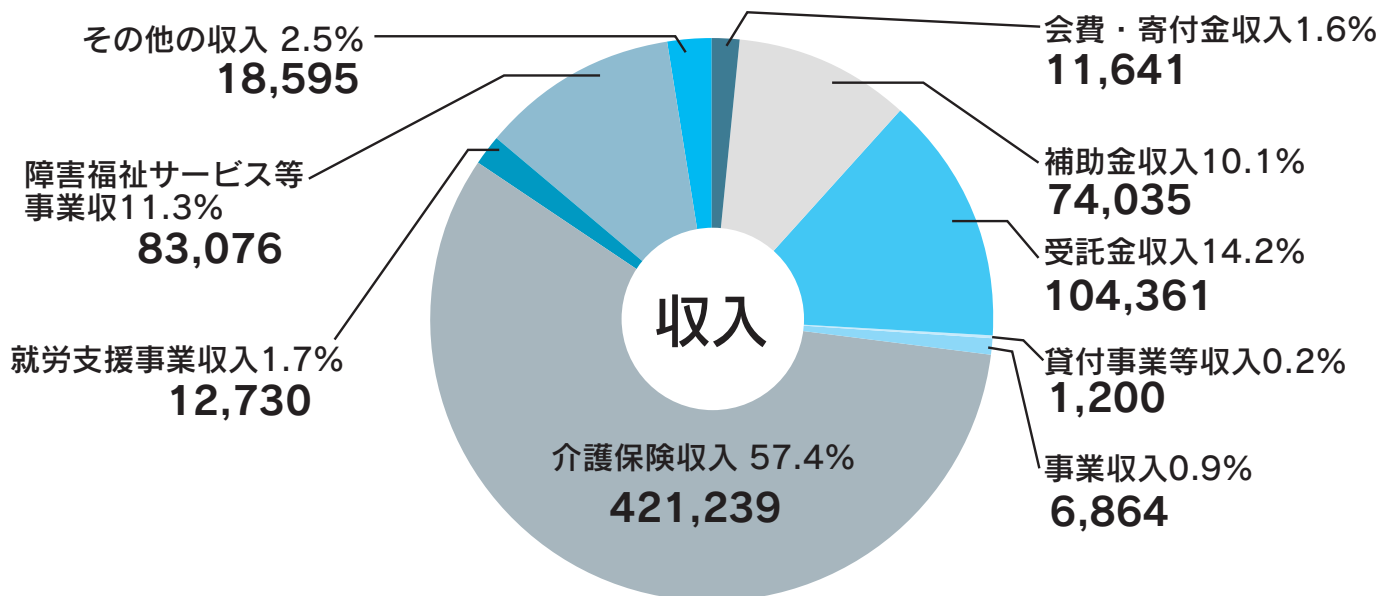

支出合計 733,046 千円

(内訳) 単位:千円

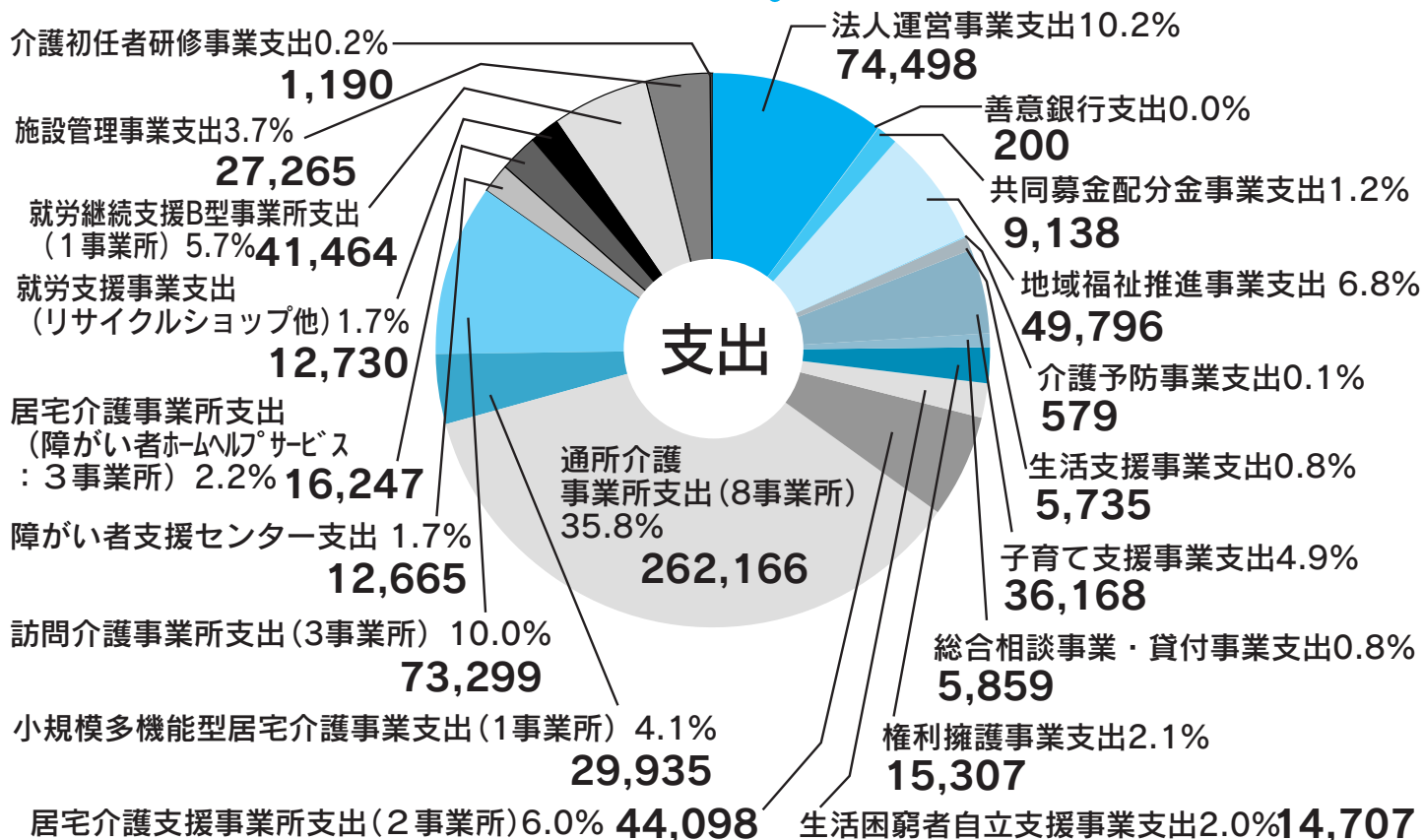

米原市社会福祉協議会の組織

【会 員】
 一般会員：各世帯
 特別会員：個人・団体・企業・商店・施設等



【評議員】 31名	【理事】 15名 (会長1名 副会長1名含む)				
	【監事】 2名				
	事務局長 事務局長次長	総務課	地域福祉課	在宅生活 支援課	合計
正規職員	2	3	22	30	57
准正規職員	0	4	7	26	37
パート職員	0	4	31	89	124
合計	2	11	60	145	218

(平成28年4月1日現在)

事務局体制図

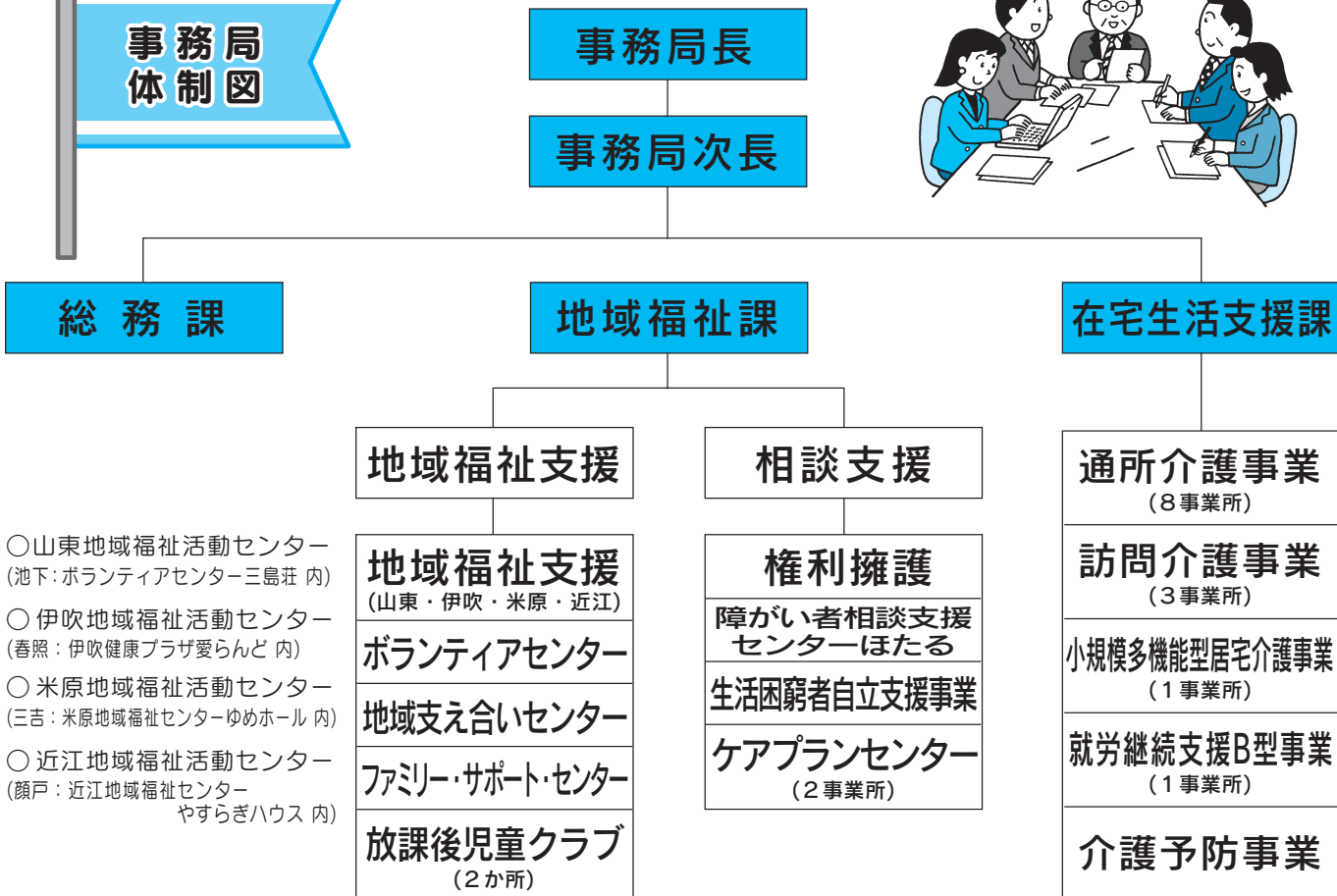

- 山東地域福祉活動センター (池下：ボランティアセンター三島荘 内)
- 伊吹地域福祉活動センター (春照：伊吹健康プラザ愛らんど 内)
- 米原地域福祉活動センター (三吉：米原地域福祉センターゆめホール 内)
- 近江地域福祉活動センター (顔戸：近江地域福祉センター やすらぎハウス 内)

平成28年度 **社協会費にご協力お願いします。** 普通会費（年額1,000円/世帯）
 のご協力をお願いいたします。

社会福祉協議会は地域の皆様を会員とする、
 まいばらの地域福祉の推進に取り組む団体です。

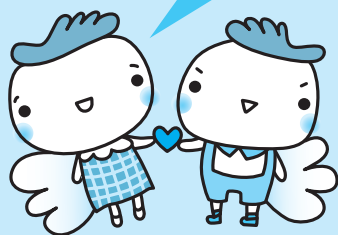

米原市社会福祉協議会は、市民一人ひとりに寄り添い、地域全体で
 すべての世代が「相互に支え合う」地域づくりの展開を推進します。

皆様から寄せられる会費は、本会と市民の皆様とともに取り組む、
 地域福祉推進活動の大切な財源となります。

誰もが住み慣れた地域で安心して暮らせるまちづくりを実現するた
 めに、一人でも多くの皆様方のご理解と温かいご協力をよろしくお願
 いいたします。

皆様からいただく会費の使いみちと会費1,000円の内訳

地域をつなぐ活動【128円】



広報「てとて」の発行

- 広報・情報発信
- ボランティアコーディネーター
による活動調整・情報提供
など

地域の福祉力を高める活動【622円】



福祉学習

- 地域福祉懇談会
- 小地域福祉活動の支援
- 生活支援ボランティア養成
- 福祉学習会・出前講座
- 社会福祉大会
- 一円玉を大切に作る運動
- 防火のための一人暮らし
高齢者世帯等訪問など

暮らしを支える活動【188円】



子育て支援講座「こもち～ズ広場」

- 相談支援窓口の開設
- 音の広報発行
- 子育て・孫育て支援事業
- 介護予防「楽トレ」
- 自己決定の支援
(暮らし方ノートの普及)
など

災害時に強いまちづくり活動【62円】



防災訓練

- 災害時支援体制づくり
- 災害ボランティアセンター事業
- 福祉マップ作成支援
など

市内で活動されているNPO・ボランティアグループの皆さまへ

補助金のご案内

米原市社協は、市内の地域福祉活動・ボランティア活動を推進するため、市内のNPOやボランティアグループ等へ補助金を交付します。下記のとおり申請を受け付けますのでご活用ください。

〈交付対象〉

米原市内において、地域に根ざした福祉活動ならびにボランティア活動を推進し、市内のまちづくりや住民の社会福祉の向上に貢献する団体・ボランティアグループ等。

(1)市内のNPO等 (2)市内のボランティアグループ等

上記の団体等が行う、自主的かつ自発的な事業・活動に要する経費に対して交付します。

※ただし、小地域福祉委員会等および自治会、自治会単位の活動は対象になりません。

〈交付額〉

1団体につき15,000円を上限に、共同募金地域配分金の範囲内で交付します。

〈申請期日〉

平成28年6月30日(木) ※本会必着

〈交付申請について〉

補助金の交付を希望される団体の代表者の方は、所定様式に①事業計画案、②収支予算書、③役員・グループ員名簿を添えて、期日までに米原市社協本部または各センターへ申請してください。

※詳細については、『社会福祉法人米原市社会福祉協議会共同募金地域配分補助金交付要綱』に基づきます。

※交付要綱ならびに申請に必要な書類は、米原市社協本部または各センターにてお渡しいたします。

(社協ホームページからもダウンロードできます。)

お知らせ：

平成28年度介護職員初任者研修受講生募集
 (介護の仕事に就くための入門資格で、
 従来のヘルパー2級講座です。)

- 募集期間：5月2日(月)～6月22日(水)
- 対象者：介護に関心のある方で全課程を受講できる方
- 受講期間：7月1日(金)～11月18日(金)【23日間】
- 受講場所：社会福祉法人米原市社会福祉協議会
 (米原市三吉570番地 米原地域福祉センターゆめホール)
- 受講料：45,400円(米原市内在住または、在勤されている方)
 55,400円(それ以外の方)
 ※テキスト代・消費税含む
- 定員：30名(先着順)
- 申込・お問合せ：専用申込書がありますので、まずはお問合せください。
 社会福祉法人米原市社会福祉協議会
 電話54-3105
 ホム°ジ http://www.maibara-shakyo.or.jp



**「日本財団助成事業」
 を受けました。**

このたび日本財団様より助成金の交付を受け、ヘルパーステーション米原へ軽車両1台を配備いたしました。地域で暮らす方々の暮らしに寄り添い地域に密着したサービスを心掛け、誰もが住み慣れた地域で安心して暮らしていけるよう、有効に活用させていただきます。



.....苦情相談委員の紹介.....

本会の実施する事業全般への苦情の窓口として、苦情相談委員の方々がおられます。

「なかなか社協の職員には言いづらい・・・」
 このような場合に電話や手紙などでご相談いただけます。

住民の方々をはじめ、利用者やご家族の皆さまから寄せられた苦情やご意見を今後の業務改善に役立てたいと考えております。下記に記載の委員の方々は、その職務で知り得た情報について、守秘義務が課せられていますので安心してご相談ください。

(任期：平成28年4月1日～平成30年3月31日)

(敬称略)

氏名	郵便番号	住所	電話番号
西堀 正次	521-0233	米原市野一色336-4	55-1324
長谷川辰幸	521-0224	米原市夫馬650	55-0453
長尾 龍秀	521-0307	米原市大久保1138	58-1141
林 いと江	521-0016	米原市下多良56	52-1366
清水 清市	521-0244	米原市大野木1319	55-0789
森 勝昭	521-0062	米原市宇賀野854-3	52-2182

会 務

- 評議員会
 - 議案第4号 平成28年度予算について
 - 議案第3号 平成28年度事業計画について
 - 議案第2号 平成27年度第2回補正予算について
 - 議案第1号 平成27年度第3回評議員会 平成28年3月30日(水) 定款の改正について
- 理事会
 - 議案第1号 平成27年度第7回理事会 平成28年3月28日(月) 定款の改正について
 - 議案第2号 平成27年度第2回補正予算について
 - 議案第3号 平成28年度事業計画について
 - 議案第4号 平成28年度予算について
 - 議案第5号 経理規程別紙の改正について
 - 議案第6号 苦情相談委員の選任について
 - 議案第7号 障害福祉サービス事業 就労継続支援(B型) ほおずき作業所運営規程の改正について

相 談

・常時相談

社協職員が相談員として対応し、各関係機関と連絡連携し継続的に相談支援を行います。

毎週月～土曜日、午前8時30分から午後5時30分まで。

<問合せ> 米原市社会福祉協議会本部および社協各センター

・心配ごと総合相談

暮らしの困りごとや悩みごとの相談を受け付けます。

相談は無料。時間はいずれも10時～12時まで(相談受付は11時まで)で、相談時間は1時間程度。

相談員は、行政相談委員・人権擁護委員・民生委員児童委員(身体障がい者相談員・知的障がい者相談員が入られる日もあります)。

<問合せ> 米原市 暮らし支援課(山東庁舎) TEL: 55-8110

相談日	会 場	相談日	会 場
5月11日(水)	やすらぎハウス(顔戸21-2)	7月 5日(火)	やすらぎハウス(顔戸21-2)
5月17日(火)	ルッチプラザ(長岡1050-1)	7月12日(火)	ルッチプラザ(長岡1050-1)
5月24日(火)	ゆめホール(三吉570)	7月19日(火)	ゆめホール(三吉570)
5月31日(火)	愛らんど(春照56)	7月26日(火)	愛らんど(春照56)
6月 7日(火)	やすらぎハウス(顔戸21-2)	8月 2日(火)	やすらぎハウス(顔戸21-2)
6月14日(火)	ルッチプラザ(長岡1050-1)	8月 9日(火)	ルッチプラザ(長岡1050-1)
6月21日(火)	ゆめホール(三吉570)	8月23日(火)	ゆめホール(三吉570)
6月28日(火)	愛らんど(春照56)	8月30日(火)	愛らんど(春照56)

・法律相談

法律に関わる相談ごとで、解決の窓口となるよう弁護士が初回の相談に応じます。事前にお申込みください。

相談日	会 場
6月 9日(木)	やすらぎハウス(顔戸21-2)

料金 1,000円。時間はいずれも10時～12時までで、1回30分以内。

<問合せ・申込み> 米原市 暮らし支援課(山東庁舎) TEL: 55-8110

善意銀行だより

平成28年1月16日～平成28年3月31日(敬称略)

〔金銭預託〕

天満女性の会	5,361円
小田婦人会	7,108円

〔物品預託〕

雑巾・タオル・古切手	天満女性の会
雑巾・タオル・古切手	小田婦人会
タオル、下着	匿名
電気ポット3台	米原市米原赤十字奉仕団
おはぎ	真野 修
大根・かぶ	川本 徳久
食品・タオル	カーブス米原顔戸
大根・かぶ・ほうれん草	大石 秀孝

*他 季節のお野菜や果物等をたくさんいただき、ありがとうございました。



TORエアもみフットマッサージャー5台

デイサービスボランティアひだまり 様

平成二十八年

熊本地震災害義援金

受付をしております。

義援金は、日本赤十字社・共同募金会を通じて、被災地へお届けします。

みなさまの温かいご支援をお願いいたします。

(受付期間平成二十八年四月十五日)

平成二十八年六月三十日)

お問合せ先

米原市社会福祉協議会 総務課

TEL 〇七四九一五四一三二〇五

米原市の地域づくり 団体による暮らしを支える 活動の成果発表 開催しました！

マイ・ササえあい スタイル

定員50名を超えた、たくさんの参加
で、地域の支え合い活動への関心の
高さを肌で感じる報告会でした。

2月17日（水）、米原市地域お茶の間創造事業活動報告会2016を開催しました。

米原市地域支え合いセンターでは、米原市と協働し、市民による暮らしを支える活動に対して支援を行っています。この報告会は、「地域お茶の間創造事業」に取り組む団体による活動成果の発表を通して、活動への理解を深めるとともに、取り組みが広がることを目的として開催しました。



特産品づくり・移動販売・居場所サテライト・子ども食堂など、たくさんの地域づくりのノウハウを吸収できる時間となりました。

また、団体同士で活動について情報交換をすることで刺激し合い、お互いの発展につながるようお茶の間団体同士の情報交換会も開催しました。



○お問い合わせ 米原市地域支え合いセンター

(社会福祉法人米原市社会福祉協議会)
521-0221 滋賀県米原市池下428 ボランティアセンター三島荘内
電話：0749-55-3933
Mail：m-shakyo-mishima@zd.ztv.ne.jp

傾聴ボランティア養成講座のご案内

- 日にち：6月2日(木) 6月9日(木) 6月16日(木) 6月23日(木)
- 時間：10時00分～12時00分
- 会場：米原地域福祉センターゆめホール
- 内容：話の聴き方について等
- 申込み先：米原市ボランティアセンター 電話(55-3933)

これからも、地域が地域を支えるまちを目指して、米原市社会福祉協議会は、お茶の間団体をはじめとした地域の支え合い活動を支援していきます。

遊びに来てね♪

米原市のみなさんに役立つ子育て情報をご紹介

遊びの広場紹介

大きくな〜れ

名称	日時	場所	内容
愛らんどキッズ 	水曜日 (育児相談日に合わせて開催) 10:00~12:00	伊吹健康プラザ愛らんど	すべり台、トランポリン、おもちゃなどで自由に遊べます。調理スペースで昼食づくりもできます。
おもちゃであそぼ「ポッポ」 	第2水曜日 (8、1月は除く) 10:00~11:30	米原地域福祉センター ゆめホール	ホールを開放。地域子ども達が手作りおもちゃなどに触れながら、ともに遊ぶ広場です。
親子ふれあい広場 	毎週月曜日 10:00~17:00	近江地域福祉センター やすらぎハウス	ホールを開放、おもちゃで自由遊びができます。親同士、子ども同士のつながりが作れる場です。
子育てサロン 	第1火曜日 10:00~12:00	寄り家うかの	誰もが気軽に参加でき、情報交換や仲間作りができます。デイサービスのお年寄りとの交流イベントもあります。

※貸し館も行なっています

遊びのカレンダー

週	月	火	水	木	金
1週					
2週			 		
3週					
4週					
5週					

わが家のアイドル



三宅 ^{ゆいと} 結人ちゃん 1歳10ヶ月
スイミングが大好き!!
将来は金メダルを取って、パパとママにプレゼントするんだ☆

各種事業に関するお問合せ・お申し込み・ご意見は、
下記の法人本部・各センターまで

法人本部

米原市三吉570番地 米原地域福祉センター ゆめホール内
TEL54-3105 FAX54-3115 maibarashi-shakyo@leto.eonet.ne.jp

山東地域福祉活動センター ボランティアセンター三島荘

米原市池下428番地
TEL55-3933 FAX55-3933 m-shakyo-mishima@zd.ztv.ne.jp

伊吹地域福祉活動センター

米原市春照56番地 伊吹健康プラザ愛らんど内
TEL58-1770 FAX58-2231 m-shakyo-s.ishi@zb.ztv.ne.jp

米原地域福祉活動センター

米原市三吉570番地 米原地域福祉センター ゆめホール内
TEL54-3110 FAX54-3115 maibarashi-shakyo@leto.eonet.ne.jp

近江地域福祉活動センター

米原市顔戸21番地2 近江地域福祉センター やすらぎハウス内
TEL52-1463 FAX52-8051 m-shakyo-oshi@iris.eonet.ne.jp
TEL52-4393

発行：平成28年5月15日

社会福祉法人 **米原市社会福祉協議会**

〒521-0023 滋賀県米原市三吉570番地

TEL 0749-54-3105 FAX 0749-54-3115

<http://www.maibara-shakyo.or.jp/>

米原市米原地域福祉センターゆめホール内

