

てとて

tetote

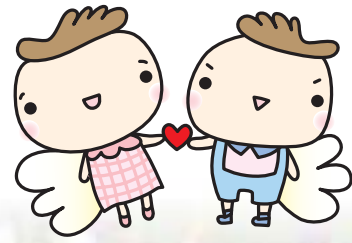

回覧板は
一声かけて
手から手へ

～米原市社協では、地域での
見守り活動を推進しています～

特集

今求められるのは孤立を防ぐ見守り活動！
～ともに生きるをともに創る～

平成25年度事業計画・予算

MYまい・ボランティア

大きくな～れ

特集

今求められるのは孤立を防ぐ見守り活動！

くとも生きるをくとも創るく



音居さん(民生委員児童委員)

「見守りの意味でも大切な場所」と音居さん



廣田さん(開設時区長 現寺倉老人クラブ会長)

開設にあたり高齢者にアンケートを実施されました。



お茶菓子は各自が持ちよります



笑いの絶えない地域の茶の間



寺倉福祉会 会館開放型サロン

地域の茶の間

近江地域の寺倉福祉会では、グラウンドゴルフや畑仕事に出かけにくい一〜三月の冬季、おしゃべりを中心とした会館開放型サロンを月・水・金曜日の午前中に開催されています。

参加費は五十円で、参加者は多い時には二十名程度。閉じこもりがちになりやすいこの季節の定期的な外出の機会になります。また、参加時の様子から体調などの変化にも気が付きます。一方で、いつも参加されている方が休まれた場合には様子をうかがいに訪問することも

あるそうです。寺倉区の会館開放型サロンは近所の方々との楽しい交流の場であると同時に、見守りの機能も併せ持った取り組みです。

(記事担当 村山)



難しいことは一切なし！
つぎることのないおしゃべりタイム



心をこめて、いろいろよし！栄養バランスよし！硬さもチェック



配達用の箱に詰め替えて



いつもの馴染みの人が来てくれる安心感は絶対ですぞつだい
(配食を担当する河崎さん)



ボランティアも同じものを食べながら情報交換。
「気になる人はいないかな？」

磯区 ふれあい給食

身近な人が配達することで、
心強い安否確認に！

磯区ふれあい給食の日！

磯区では、毎月第三金曜日
にふれあい給食を行っています。
おられます。

調理ボランティアが弁当を作り、配達
のボランティアが七五歳以上の一人暮らしの方へ
弁当を届けます。弁当を届ける際に、「最近調子は
どうや」と声をかけるとともに、顔色や体調など
も変化はないか、さりげなく伺って
おられます。

組みや仲間同士のつながり
を利用して、年末など、一人
暮らしのお年寄りの安否を確認
したり、声をかけたりする活動も
展開してみたいと考えてお
られます。



今年も
やります！

サロンのすすめ サロンボランティアのつどい

日時：6月28日(金) 13:30～
会場：地域福祉センターゆめホール
詳しくは後日お知らせします。

現在、米原市内でも高齢化が進むとともに、人とのつながりの希薄化が進み、過疎化や単身世帯等の増加により孤独死などの現象が、他人事ではなくなってきました。

今後、昔ながらの土地柄を活かし、サロン活動や、訪問活動を広げ、「つながり直し」をみんなで意識することが、超高齢社会に対する大きな不安を小さくしていく一歩ではないでしょうか。

また、日本人の特徴である、世間に迷惑をかけたくないという意識を、少しずつ改革し、「助けて」と誰かに伝えること、助けられ上手になつていくよう皆が意識することが、お互い様の関係を生み出し、支えあいの関係をスムーズにします。

米原市社会福祉協議会では、区・自治会ぐるみで行う、見守りの強化を進めていくとともに、見守りネットワークづくりや地域の課題解決に向けて話し合う場である福祉会や地域懇談会を通じて、地域の福祉力を一緒に高めていきます。

(記事担当 木田美)

会福祉協議会事業計画

基本方針

近年の社会経済情勢や雇用環境の変化に伴い、経済的困窮の問題や社会的孤立の問題が深刻化する中、これら地域における課題の解決に向け、昨年11月、全社協は「社協・生活支援活動強化方針」をとりまとめました。その中で社協は、これまで構築してきた地域住民によるネットワークを基盤に、地域住民、民生委員児童委員、ボランティア団体、福祉関係機関や専門職等の連携協働により、地域住民が抱える生活課題を発見し、相談・支援につなげる機能を強化することとしています。

米原市では、昨年度から米原市地域福祉計画の策定が進められていますが、本会も事務局として参画しているところですが、今後益々複雑かつ深刻化する地域の課題を解決し、「つながり」で地域の暮らしを支えきる「ために」、本会では、先に策定した米原市地域福祉活動計画に基づいて、米原市社会福祉協議会地域福祉活動推進計画を策定し、誰もが安心して暮らしを営むことを進めていきます。

特に、社会的孤立の問題を、米原市においても、新たな地域福祉の課題としてとらえ、生活支援ボランティアの養成と活動基盤の整備、子育て支援サポーターの育成やファミリーサポートセンターの設立に向けた検討など、生活支援の視点による個への支援と個を支える仕組みづくりをこれまで以上に取り組んでいきます。さらに、小地域福祉活動推進組織の機能強化を図りながら、地域の見守り、支え合い活動を積極的に推進するとともに、活動を通じて発見される地域や暮らしの課題に対し、必要な支援が効果的に展開されるよう、小地域福祉活動と公的なサービス、ボランティア活動を有機的に連動させ、地域において暮らし全体を包括し、支援できる仕組みづくりを構築します。

重点項目

1 相談支援体制の強化を図ります



相談支援体制
強化検討会

ボランティアの育成に

生活支援ボランティア
養成講座

2 生活困窮者支援のネットワーク化を図ります



生活困窮者支援の
勉強会

介護力を高める ます

地域福祉懇談会
(下丹生区)

平成25年度米原市社協

次に、これらの仕組みづくりで課題となる権利擁護の分野では、地域福祉権利擁護事業や法人後見事業の展開、成年後見制度の普及をはじめ、「暮らし方ノート」の普及等による自己決定、自己選択の支援等を通じて権利擁護の充実に努め、本人の願いを最大限尊重し地域で安心して暮らせるよう支援するとともに、成年後見サポートセンターの設立に向け積極的に取り組みます。また「湖北地域しようがい者相談センターほつとステーション」へ職員を継続派遣し、身近な所で障がい者の皆さまの相談が受けられるよう、米原市での障がい者相談窓口の開設に向け取り組みます。

また、本会は地域包括支援センター受託要望実現に向け、今できる実質的な役割を専門職として果たし、市民の皆さまの暮らしの課題に応える体制を整えていきます。

このような中で、先駆的な取り組みとして、介護保険事業を行う各拠点が24時間預かりサービスを実施し、さらに、それぞれの拠点から「福祉の地域力」を発揮できるように取り組みを行います。ホームヘルプサービスにおいては、夜間の緊急時対応も含め24時間随時サービス提供ができる様に間口を広げ取り組みます。これらを実践することにより、米原市の地域医療、看護と連携した地域包括ケアシステムを推進していきます。

以上のような取り組みを行うためには人材育成は必要不可欠であり、今年度は研修体制を確立し、職員のキャリアアップができる仕組みを整えていきます。



5 地域包括支援センター受託に向けての基盤整備に取り組みます



社協の役割についての勉強会

3 生活支援ボランティアに取り組みます



6 人材育成強化に向け取り組みます



人材育成強化に向けた職員研修会

4 地域の福祉力、介取り組みを進めます



社会福祉法人米原市社会福祉協議会 平成25年度予算

市民・利用者の皆さまからお寄せいただいた貴重な浄財を、有効に活用させていただきます。

●一般会計

	勘定科目	予算額 (千円)	備 考	
収 入	会費収入	10,933	普通会費・特別会費	
	寄付金収入	1,500	善意銀行	
	補助金収入	66,642	県・市・県社協補助金	
	受託金収入	33,821	生きがいデイサービス・外出支援等受託金収入	
	管理料収入	20,106	施設指定管理料	
	事業収入	2,325	参加費・利用料	
	貸付事業等収入	970	一時援護貸付償還金	
	共同募金配分金収入	10,469		
	介護保険収入	448,627	通所介護・訪問介護・小規模多機能型居宅介護	
	自立支援等収入	21,221	障害者ホームヘルプ	
	その他収入	3,692	助成金・負担金・受取利息・雑収入	
	会計単位間繰入金収入	1,523		
	経理区分間繰入金収入	26,624		
財務活動その他の収入	18,026	積立預金取崩収入・その他の収入		
	収入合計	666,479		
支 出	人件費支出	478,937		
	事務費支出	12,560		
	事業費支出	97,656		
	貸付事業等支出	970	一時援護貸付金	
	分担金支出	19		
	助成金支出	6,458	地域福祉助成金	
	負担金支出	534		
	経理区分間繰入金支出	26,624		
	固定資産取得支出	4,798	車輛購入・器具及び備品	
	財務活動その他の支出	37,722	積立金支出・退職共済預け金・長期預け金	
		支出合計	666,278	
		資金収支差額	201	

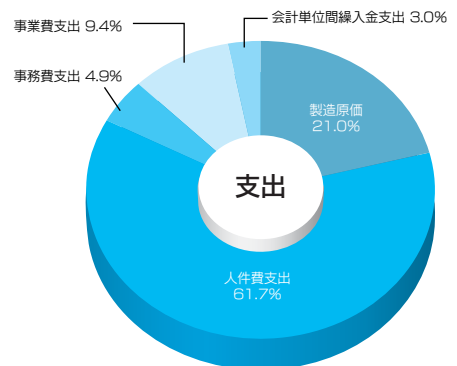
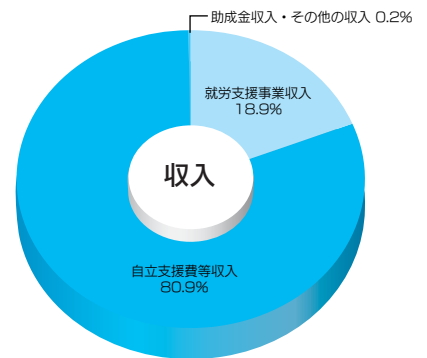
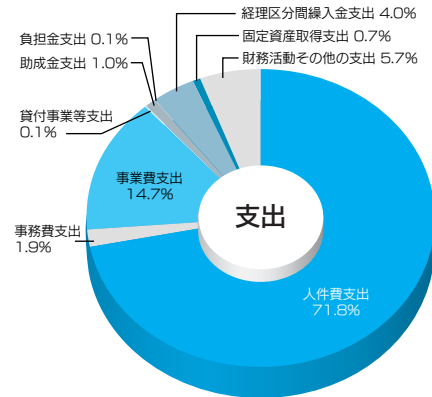
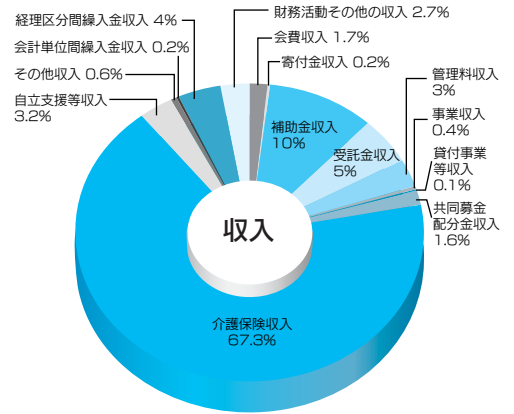

●就労支援事業特別会計

	勘定科目	予算額 (千円)	備 考
収 入	就労支援事業収入	10,527	リサイクルショップ他
	自立支援費等収入	44,971	
	補助金収入	0	
	助成金収入・その他の収入	114	
	収入合計	55,612	
支 出	製造原価	10,527	利用者工賃等
	人件費支出	30,988	
	事務費支出	2,446	
	事業費支出	4,700	
	会計単位間繰入金支出	1,523	
	支出合計	50,184	
	資金収支差額	5,428	

平成25年度社会福祉法人米原市社会福祉協議会 事務局体制図

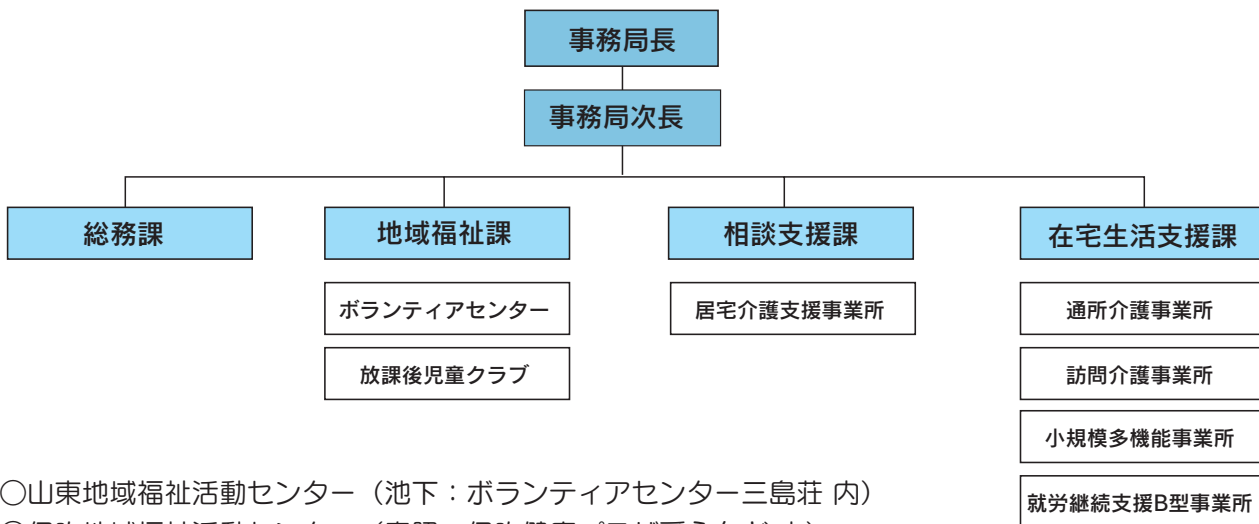

- 山東地域福祉活動センター（池下：ボランティアセンター三島荘 内）
- 伊吹地域福祉活動センター（春照：伊吹健康プラザ愛らんど 内）
- 米原地域福祉活動センター（三吉：米原地域福祉センターゆめホール 内）
- 近江地域福祉活動センター（顔戸：近江地域福祉センターやすらぎハウス 内）

今年度より、山東地域福祉活動センターをボランティアセンター三島荘内に設けました。

4月から 新社会人！

ニューフェイス



地域福祉課
福田 麻友

明るく笑顔で頑張ります!!



相談支援課
米田 美加

市民の皆さんの思いに寄り添える職員になれるよう頑張ります。



ほおずき作業所
福吉 真希

一日もはやく仕事を覚えられるよう頑張ります。

地域でみかけられましたら気軽に一言お声かけ下さい。

平成25年度 社協会費のお願い

普通会費（年額1,000円/世帯）のご協力をお願いいたします。

社会福祉協議会（社協）は、わたしたちが住んでいるまちの暮らしや生活（社会）のしあわせ（福祉）について、みんなで話し合い（協議）、安心して暮らせるよう一緒に取り組みをすすめる集まり（会）です。

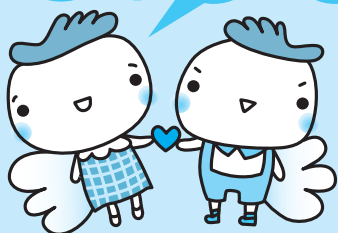

社会福祉協議会では、地域の福祉活動に一人でも多くの方に参加していただきたいと思います。

各行事や事業、ボランティア活動などに参加していただくことはもちろん、直接の参加が難しくても、会員（会費を納めること）になることが、福祉活動に参加することとなり、地域福祉を支える大きな力になります。

会費はこんな事業に使われています。

地域をつなぐ活動



ネットワーク会議の様子

地域の困りごとを分析・整理し、関係機関等と協議等を実施し、ネットワークを構築します。

地域の福祉力を高める活動



地域福祉懇談会の様子

地域福祉懇談会等を開催し、見守り活動や支援を必要とする人への生活支援等の取り組みを促進します。

暮らしを支える活動



米原市社会福祉大会

支援が必要になった人に安心した生活が送れるように支援するとともに、支援者の育成や支える仕組みをつくります。

災害時に強いまちづくり活動



災害に関する勉強会

災害時の支援活動について協議する場を設定し、関係機関・福祉事業者等と協議し役割の整理や情報の共有を図ります。

市内で活動されているNPO・ボランティアグループの皆さまへ

補助金のご案内

米原市社協は、市内の地域福祉活動・ボランティア活動を推進するため、市内のNPOやボランティアグループ等へ補助金を交付します。下記の通り、申請を受け付けますのでご活用ください。

〈交付対象〉

米原市内において、地域に根ざした福祉活動ならびにボランティア活動を推進し、市内のまちづくりや住民の社会福祉の向上に貢献する団体・ボランティアグループ等。

(1)市内のNPO等 (2)市内のボランティアグループ等

上記の団体等が行う、自主的かつ自発的な事業・活動に要する経費に対して交付します。

※ただし、小地域福祉委員会等および自治会、自治会単位の活動は対象となりません。

〈交付額〉

1団体につき15,000円を上限に、共同募金地域配分金の範囲内で交付します。

〈申請期日〉

平成25年6月28日(金) * 本会必着

〈交付申請について〉

補助金の交付を希望される団体の代表の方は、所定様式に①事業計画案、②収支予算書、③役員・グループ員名簿を添えて、期日までに米原市社協本部または各センターへ申請してください。

※詳細については、『社会福祉法人米原市社会福祉協議会共同募金地域配分補助金交付要綱』に基づきます。

※交付要綱ならびに申請に必要な書類は、米原市社協本部または、各センターにてお渡しいたします。

(社協ホームページからもダウンロードできます。)

家族介護者のつどい

開催のお知らせ

日ごろ、介護をして戸惑ったり、心配になったりすることはありませんか？家族介護者のつどいは、そんな日ごろの介護での悩みを話し合える場です。
様々な交流をとおして、介護する方もされる方も、ともに安心して過ごせるためのヒントが見つかるかもしれません。ぜひ一度ご参加ください。

年間予定

日時	会場	内容
6月20日(木) 13:30~15:00	伊吹健康プラザ 愛らんど	出前喫茶 茶話会
8月22日(木) 13:30~15:00	米原地域福祉活動センター ゆめホール	勉強会
10月18日(金) 11:00~14:00	未定	おでかけ リフレッシュ
12月20日(金) 13:30~15:00	ボランティアセンター 三島荘	介護に関する相談等 工作や手芸等
2月20日(木) 13:30~15:00	西部デイサービスセンター きらめき	介護に関する相談等 茶話会

※内容については、変更する場合があります。
※未定の箇所については、後日詳細をチラシ等でお知らせいたします。

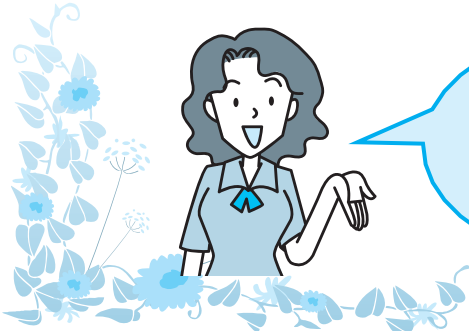

お問い合わせは、
米原市社会福祉協議会
本部54-3105まで

会 務

理事会

- 平成24年度第4回理事会 平成25年1月16日(水)
社会福祉法人米原市社会福祉協議会経営安定化基金の設置・管理及び処分に関する規程の廃止について
社会福祉法人米原市社会福祉協議会経営安定化積立金に関する規程の施行について
社会福祉法人米原市社会福祉協議会支援センター山東伊吹運営規程の改正について

- 平成24年度第5回理事会 平成25年2月27日(水)
議案第1号 社会福祉法人米原市社会福祉協議会経理規程の改正について
議案第2号 社会福祉法人米原市社会福祉協議会文書事務処理規程別表の改正について

- 平成24年度第6回理事会 平成25年3月27日(水)
議案第1号 平成24年度社会福祉法人米原市社会福祉協議会一般会計第2回補正予算および同就労支援事業特別会計第2回補正予算について
議案第2号 社会福祉法人米原市社会福祉協議会定款の改正について
議案第3号 社会福祉法人米原市社会福祉協議会役員等報酬及び費用弁償規程の改正について
議案第4号 社会福祉法人米原市社会福祉協議会事務局規程の改正について
議案第5号 平成25年度社会福祉法人米原市社会福祉協議会事業計画について
議案第6号 平成25年度社会福祉法人米原市社会福祉協議会一般会計予算および同就労支援事業特別会計予算について
議案第7号 社会福祉法人米原市社会福祉協議会評議員の補充選任同意について

評議員会

- 平成24年度第3回評議員会 平成25年3月28日(木)
議案第1号 社会福祉法人米原市社会福祉協議会理事の補充選任同意について
議案第2号 平成24年度社会福祉法人米原市社会福祉協議会一般会計第2回補正予算および同就労支援事業特別会計第2回補正予算について
議案第3号 社会福祉法人米原市社会福祉協議会定款の改正について
議案第4号 平成25年度社会福祉法人米原市社会福祉協議会事業計画について
議案第5号 平成25年度社会福祉法人米原市社会福祉協議会一般会計予算および同就労支援事業特別会計予算について

相 談

・常時相談

社協職員が相談員として対応し、各関係機関と連絡連携し継続的に相談支援を行います。

毎週月～土曜日、午前8時30分から午後5時30分まで。

<問合せ> 米原市社会福祉協議会本部および各センター

・心配ごと総合相談

暮らしの困りごとや悩みごとの相談を受け付けます。

相談は無料。時間はいずれも10時～12時まで（相談受付は11時まで）で、相談時間は1時間程度。

相談員は、行政相談委員・人権擁護委員・民生委員児童委員（身体障がい者相談員・知的障がい者相談員が入られる日もあります）。

<問合せ> 米原市 福祉支援局（山東庁舎）TEL：55-8110

相談日	会 場	相談日	会 場
5月21日(火)	ゆめホール (三吉570)	7月 9日(火)	ルッチプラザ (長岡1050-1)
5月28日(火)	愛らんど (春照56)	7月16日(火)	ゆめホール (三吉570)
6月 4日(火)	やすらぎハウス (顔戸21-2)	7月23日(火)	愛らんど (春照56)
6月11日(火)	ルッチプラザ (長岡1050-1)	8月 6日(火)	やすらぎハウス (顔戸21-2)
6月18日(火)	ゆめホール (三吉570)	8月13日(火)	ルッチプラザ (長岡1050-1)
6月25日(火)	愛らんど (春照56)	8月20日(火)	ゆめホール (三吉570)
7月 2日(火)	やすらぎハウス (顔戸21-2)	8月27日(火)	愛らんど (春照56)

・法律相談

法律に関わる相談ごとで、解決の窓口となるよう弁護士が初回の相談に応じます。事前にお申込みください。

相談日	会 場	相談日	会 場
6月13日(木)	ルッチプラザ (長岡1050-1)	8月 8日(木)	愛らんど (春照56)
7月11日(木)	やすらぎハウス (顔戸21-2)		

料金 1,000円。時間はいずれも10時～12時までで、1回30分以内。

<問合せ・申込み> 米原市 福祉支援局（山東庁舎）TEL：55-8110

善意銀行だより

平成25年1月1日～平成25年3月31日（敬称略）

〔金 銭 預 託〕

匿名	30,000円
天満女性の会	6,586円
匿名	3,000円
匿名	50,000円
小田婦人会	8,453円
匿名	160,000円
匿名	170,000円
匿名	3,000円
匿名	963円
亡前川英子	100,000円

〔物 品 預 託〕

タオル	滋賀県東部地区郵便局長婦人会 さぎなみ会 米原部会
タオル・雑巾	天満女性の会
紅茶	匿名
車いす	滋賀県グラウンドゴルフ協会
タオル・雑巾・古切手・テレホンカード	小田婦人会
車いすクッション	株式会社シガドライ・ウィザース
おはぎ	真野 修
もち米	匿名
おむつ	鳥 房子
リハビリパンツ	匿名
トレーニングマシーン	真野たか子
白菜	川井喜久子
電子ピアノ	匿名
リハビリパンツ5袋・おしりふき2袋	濱川三郎

*他 季節のお野菜や果物等をたくさんいただき、ありがとうございました。

滋賀県グラウンドゴルフ協会様より車椅子を頂きました。有効に活用させていただきます。ありがとうございました。

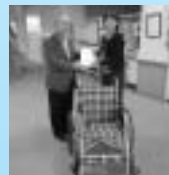

24時間テレビ「愛は地球を救う」
リフト付バス贈呈式
行こ家のとせ
平成25年2月25日

全国の善意ある視聴者の方々から寄せられた募金により、行こ家のとせにリフト式バスを頂き、平成25年2月25日贈呈式が行われました。

車いす利用の高齢者や障がい者の方々に、外出を通して四季を感じていただけるよう支援し、有効に活用していきます。ありがとうございました。



ボランティアに興味のある方！ボランティアを
依頼したい方！活用内容について知りたいとき、
活動に悩んでいるとき……。お気軽に米原市ボ
ランティアセンターまでご連絡ください。

MY・まい ボランティア



ボランティアセンター運営委員会
準備委員会の開催

つながる

ネットワーク づくり

地域の課題に柔軟に対応できる
ように、市民や各種団体機関が
共有できる場をつくります。

- ・ボランティアセンター運営
協議会準備委員会の開催



情報提供

活動の調整・ 情報提供

ボランティア活動による支援を
必要としている人と、活動した
い人との双方のニーズをつなげ
ます。

- ・活動の調整
- ・ホームページやフェイスブ
ックを活用した迅速な
情報発信

災害に強い

災害ボランティア センターの設置・運営

災害に強いまちづくりにむけ
て、災害ボランティアセンター
の運営強化に努めます。

- ・災害ボランティアセンター運営
サポーター養成講座の開催
- ・災害ボランティアセンター
の運営・設置

米原市ボランティアセンター

平成25年度

4つの柱



ボランティア活動者の 育成・支援

生活上の幅広い生活ニーズに対
応できる活動者の育成と、継続
的な支援体制を整えます。

- ・ボランティア講座の開催
- ・福祉学習、啓発



福祉教育でのボランティア体験

支える



ボランティア講座のご案内



相手の心によりそってお話を聴く「お話しボランティア養成講座」を開催します。

日 時：平成25年6月19日（水）	} 13時30分～15時
26日（水）	
7月 3日（水）	
10日（水）	

会 場：ルッチプラザ（長岡1050-1） ♪詳しくは近日中にチラシ等で案内をします。

米原市ボランティアセンター 〒521-0221 米原市池下428 電話/Fax55-3933

遊びに来てね♪











米原市のみなさんに役立つ子育て情報をご紹介します

遊びの広場紹介

大きくな〜れ

名称	日時	場所	内容
愛らんどキッズ 	毎週水曜日(第1のぞく) 10:00~12:00	伊吹健康プラザ愛らんど	すべり台、トランポリン、おもちゃなどで自由に遊べます。調理スペースで昼食づくりもできます。
おもちゃであそぼ「ポッポ」 	第2水曜日 (5,8,1月は除く) 10:00~11:30	米原地域福祉センター ゆめホール	地域の子ども達手作りおもちゃなどに触れながら、ともに遊ぶ広場です。ボランティアさんの参加により開催。
おもちゃであそぼ 	第4水曜日 10:00~11:30	きらめきステーション	子どもと一緒におもちゃで自由に遊びながら仲間作りや情報交換ができる部屋を開放しています。
親子ふれあい広場 	毎週月曜日 10:00~17:00	近江地域福祉センター やすらぎハウス	ホールを開放、おもちゃで自由遊びができます。親同士、子ども同士のつながりが作れる場です。
子育てサロン  ※貸し館も行なっています	第1火曜日 10:00~12:00	寄り家うかの	誰もが気軽に参加でき、情報交換や仲間作りができます。デイサービスのお年寄りとの交流イベントもあります。

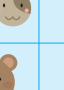
遊びのカレンダー

週	月	火	水	木	金
1週					
2週			 		
3週					
4週			 		
5週					

わが家のアイドル



大村ちのはちゃん 4歳
おばあちゃんたちと、
三島池にお花見にきました♪

各種事業に関するお問合せ・お申し込み・ご意見は、
下記の法人本部・各センターまで

法人本部

米原市三吉570番地 米原地域福祉センター ゆめホール内
TEL54-3105 FAX54-3115 maibarashi-shakyo@leto.eonet.ne.jp

山東地域福祉活動センター ボランティアセンター

米原市池下428番地
TEL55-3933 FAX55-3933 m-shakyo-mishima@zb.ztv.ne.jp

伊吹地域福祉活動センター

米原市春照56番地 伊吹健康プラザ愛らんど内
TEL58-1770 FAX58-2231 m-shakyo-s.ishi@zb.ztv.ne.jp

米原地域福祉活動センター

米原市三吉570番地 米原地域福祉センター ゆめホール内
TEL54-3110 FAX54-3115 maibarashi-shakyo@leto.eonet.ne.jp

近江地域福祉活動センター

米原市顔戸21番地2 近江地域福祉センター やすらぎハウス内
TEL52-1463 FAX52-8051 m-shakyo-oshi@iris.eonet.ne.jp

発行：平成25年5月15日

社会福祉法人 **米原市社会福祉協議会**

〒521-0023 滋賀県米原市三吉570番地

TEL 0749-54-3105 FAX 0749-54-3115

http://www.maibara-shakyo.or.jp/

米原市米原地域福祉センターゆめホール内

HP
リニューアル
しました